

Doğuş D-Expert Ekspertiz ve Danışmanlık A.Ş D-Expert Sancaktepe
Şubesi Eyüp Sultan Mahallesi Zula Sokak A Blok No:10G
sancak3402@dexpert.com.tr 0216 519 02 97 SANCAKTEPE İSTANBUL

Rapor Tarihi: 16.01.2025 11:20
Rapor No: 34-02-1331795
Mersis No: 0309073518100001

Bayi No: 3402
Araç Giriş Tarihi: 16.01.2025 10:43

Sayfa: 1/10
Araç Çıkış Tarihi: 16.01.2025 11:20

Full Plus Ekspertiz



34GRZ389

Eksper / İmza



34-HYB-18436

Doğuş D-Expert Ekspertiz ve Danışmanlık A.Ş D-Expert Sancaktepe
Şubesi Eyüp Sultan Mahallesi Zulal Sokak A Blok No:10G
sancak3402@dexpert.com.tr 0216 519 02 97 SANCAKTEPE İSTANBUL

Rapor Tarihi: 16.01.2025 11:20 Bayi No: 3402 Sayfa: 2/10
Rapor No: 34-02-1331795 Araç Giriş Tarihi: 16.01.2025 10:43 Araç Çıkış Tarihi: 16.01.2025 11:20
Mersis No: 0309073518100001

Araç Bilgileri

Plaka	34GRZ389	Şanzıman Tipi	Otomatik
KM	27467	Yakıt Cinsi	Benzin
Şase	VF1RJA00170897459	Motor Gücü	67 kw
Ruhsat Motor No	H4DE470U484430	Marka	Renault
Motor Hacmi	999cc	Renji	BEYAZ
Model	Clio	İlk Tescil Tarihi	12-05-2023
Sonraki Muayene Tar.	24-04-2026	Model Yılı	2023
Sonraki Egzoz Mua. Tar.	24-04-2026	Araç Tipi	Hatchback
Ruhsat Sahibi	MAYGOLD	Kapı Sayısı	5 Kapı

Kaporta Kontrolü(Değişmiş Boyanmış kontrolü)

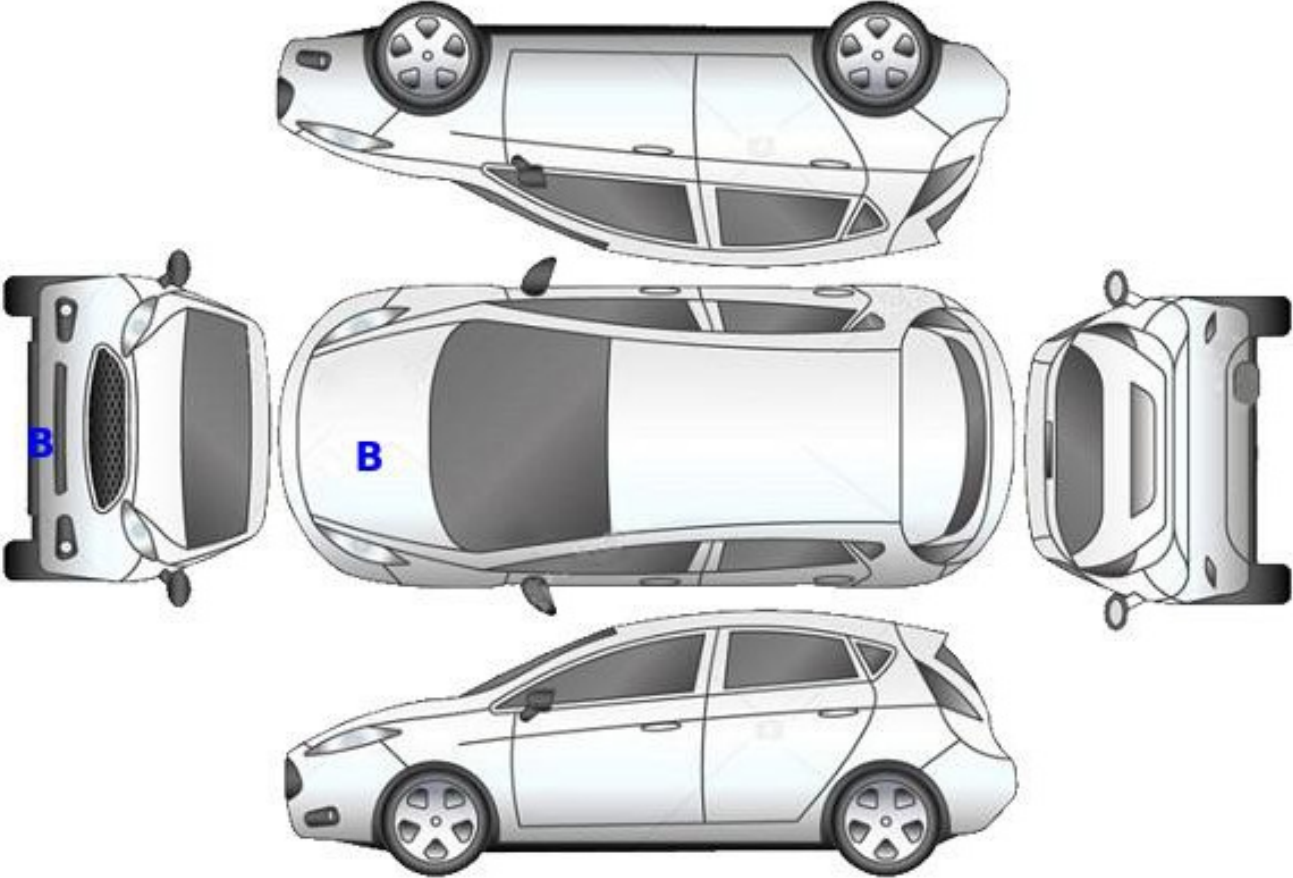

B: Boyalı

B/2: Lokal Boyalı

D: Değişmiş

Doğuş D-Expert Ekspertiz ve Danışmanlık A.Ş D-Expert Sancaktepe
Şubesi Eyüp Sultan Mahallesi Zula Sokak A Blok No:10G
sancak3402@dexpert.com.tr 0216 519 02 97 SANCAKTEPE İSTANBUL

Rapor Tarihi: 16.01.2025 11:20 Bayi No: 3402 Sayfa: 3/10
Rapor No: 34-02-1331795 Araç Giriş Tarihi: 16.01.2025 10:43 Araç Çıkış Tarihi: 16.01.2025 11:20
Mersis No: 0309073518100001

Kontrol Listesi

SORUNSUZ	BAKIM GEREKLİ	ONARIM/DEĞİŞİM GEREKLİ
----------	---------------	------------------------

	Durum	Notlar
Araç Kaporta Aksamı		
Araç Koltukları Mekanizmaları		
Taban, Tavan, Koltuk ve Kapı Döşemeleri		
Araç İç Donanımı ve Kumanda Kontrol Düğmeleri		
Aydınlatma ve İkaz Sistemi		
Silecekler		
Elektrik ve Elektronik Aksam		
Torpedo ve Emniyet Kemerleri		
Lastik ve Jantlar		
Fren Sistemi ve Fren Hortumları		
Yürür Aksam		
Motor ve Motor Yağ Seviyesi		
Şanzıman		
Diferansiyel		
Direksiyon Sistemi		
Eğlence Sistemi (Radyo vs.)		
Park Sensörleri		
Araç Altı		
Akü		
Klima		
Cam ve Cam Düğmeleri		
Kayışlar ve Rulmanlar		
Egzoz Sistemi ve Susturucular		
Soğutma Sistemi ve Soğutma Suyu		

Doğuş D-Expert Ekspertiz ve Danışmanlık A.Ş D-Expert Sancaktepe
Şubesi Eyüp Sultan Mahallesi Zulas Sokak A Blok No:10G
sancak3402@dexpert.com.tr 0216 519 02 97 SANCAKTEPE İSTANBUL

Rapor Tarihi: 16.01.2025 11:20 Bayi No: 3402 Sayfa: 4/10
Rapor No: 34-02-1331795 Araç Giriş Tarihi: 16.01.2025 10:43 Araç Çıkış Tarihi: 16.01.2025 11:20
Mersis No: 0309073518100001

Yanal Kayma Ölçüm Değerleri

ÖN	ARKA
0 m/km	-2.2 m/km

Yanal kayma kabul edilebilir değeri max +5 / -5 (m/km) dir.

Süspansiyon Ölçüm Değerleri

AKS	Sol (%)	Sağ (%)	Fark (%)
1. Aks	88	89	1
2. Aks	83	84	1



Ön sağ sol ve arka sağ sol süspansiyon kabul edilebilirdeğer farkı max.%30 'dur.
Tek amortisör kabul edilebilir min. ölçüm değeri %21 'dir.

Fren Ölçüm Değerleri

Fren Ölçüm Değerleri (daN)	Sol	Sağ	Sapma (%)
1. Aks	207	187	10
2. Aks	194	86	56
El Freni	178	83	53

Verimlilik

63

Sapma yüzdeleri 1. ve 2. aks için %25 altında ve el freni için %50 altında olmalıdır.

Lastikler

Aks	Ebat	Yol ve Yük Endeksi	Diş Derinliği	Tip
Sol Ön	185/65/15	88H	6 mm	Yazlık
Sol Arka	185/65/15	88H	6 mm	Yazlık
Sağ Ön	185/65/15	88H	6 mm	Yazlık
Sağ Arka	185/65/15	88H	6 mm	Yazlık

Doğuş D-Expert Ekspertiz ve Danışmanlık A.Ş D-Expert Sancaktepe
Şubesi Eyüp Sultan Mahallesi Zulal Sokak A Blok No:10G
sancak3402@dexpert.com.tr 0216 519 02 97 SANCAKTEPE İSTANBUL

Rapor Tarihi: 16.01.2025 11:20 Bayi No: 3402 Sayfa: 5/10
Rapor No: 34-02-1331795 Araç Giriş Tarihi: 16.01.2025 10:43 Araç Çıkış Tarihi: 16.01.2025 11:20
Mersis No: 0309073518100001

Dinamometre Ölçüm Değerleri

Ölçülen Motor Torku	Teker Torku	Teker Gücü	Test Hızı
-	-	-	-
NM	NM	KW	km/h
Ruhsat Verisi Güç	Test Sonucu Güç	Kayıp Güç	Performans %
67	-	-	--
KW	KW	KW	

RPM (Devir/dk) Grafiği

Grafik bilgisi yüklenmemiş...

Doğuş D-Expert Ekspertiz ve Danışmanlık A.Ş D-Expert Sancaktepe
Şubesi Eyüp Sultan Mahallesi Zulal Sokak A Blok No:10G
sancak3402@dexpert.com.tr 0216 519 02 97 SANCAKTEPE İSTANBUL

Rapor Tarihi: 16.01.2025 11:20 Bayi No: 3402 Sayfa: 6/10
Rapor No: 34-02-1331795 Araç Giriş Tarihi: 16.01.2025 10:43 Araç Çıkış Tarihi: 16.01.2025 11:20
Mersis No: 0309073518100001

OBD Genel Arıza Tarama

&"GUTMANN

16.01.2025
Araç: Renault Clio-V 1.0 Tce 90
Motor kodu: H4D—470 (H4D—E4)
Üretim yılı: 20-
Kilometre durumu
Lisans numarası:
VIN: VF1RJA00170897459 (kumanda ünitesinden okunan)
Test edilmiş: 16.01.2025 11:10:36 / Standard

Hata kodu / Genel sorgulama / -

Tüm yapı gruplarının hata kodu genel sorgulaması

Bileşen grubu Sistem Hata
OBD OBD 0
Motor Benzin UDS OBD 2

Hata kodu DTC 0226F1:
Gaz pedalı sensörü
Fonksiyon hatalıdır.

Hata kodu DTC 056429:
Otomatik hız kontrolü/sınırlayıcı
Fonksiyon hatalıdır.

ABS ABS/ESP (CAN) 3

Hata kodu DTC 508086:
Motor kumanda ünitesine CAN—Bus/bağlantı
BOZUK İLETİŞİM

Hata kodu DTC 50A07B:
Lastik havası kontrol sistemi
En az 1 tekerleğin lastik basıncı çok düşüktür.

Hata kodu DTC E15487:
Radyokumanda ünitesine CAN-Bus
İLETİŞİM YOK

Hava yastığı Hava yastığı (CAN) 0
Klima Klima A

I-lata kodu DTC A4C614:
Iç mekan fanı
Hatalı kontrol akım devresi.

Konfor UCH CAN 4

Hata kodu DTC AF7001:
Fren pedalı müşiri

Hella Gutmann Solutions GmbH —1- mega macs PC

ARIZALI ELEKTRİK DEVRESİ

Hata kodu DTC AF7002:
Fren pedalı müşiri
ARIZALI ELEKTRİK DEVRESİ

Hata kodu DTC AC2123:
Sürücü tarafı emniyet kemeri düğmesi

ARIZALI ELEKTRİK DEVRESİ

Hata kodu DTC DC0008:
Yağmur/Işık sensörü
ARIZALI ELEKTRİK DEVRESİ

Konfor UPC CAN

Hata kodu DTC AOE296:
KISA FAR SOL
ARIZALI ELEKTRİK DEVRESİ

Hata kodu DTC AOE396:
KISA FAR SAĞ
ARIZALI ELEKTRİK DEVRESİ

Konfor Gösterge panosu grubu OBD D*
Şanzıman Çift debriyajlı şanzıman CAN D*
Hırsızlık koruması CAN Gateway
Direksiyon Servo direksiyon CAN CO
SesNideo Radyo CAN 4*

Hata kodu DTC 93D98F:
USB portu
Fonksiyon hatalıdır.

Hata kodu DTC E14187:
Şanzıman kumanda ünitesine CAN-Bus—bağlantı
İLETİŞİM YOK
Hata kodu DTC E15087:
Hava yastığı kumanda ünitesine CAN-Bus—bağlantı
İLETİŞİM YOK
Hata kodu DTC E15987:
Hidrolik direksiyon kumanda ünitesine CAN—Bus/bağlantı
İLETİŞİM YOK
Hella Gutmann Solutions GmbH mega macs PC

Doğuş D-Expert Ekspertiz ve Danışmanlık A.Ş D-Expert Sancaktepe
Şubesi Eyüp Sultan Mahallesi Zulal Sokak A Blok No:10G
sancak3402@dexpert.com.tr 0216 519 02 97 SANCAKTEPE İSTANBUL

Rapor Tarihi: 16.01.2025 11:20 Bayi No: 3402 Sayfa: 7/10
Rapor No: 34-02-1331795 Araç Giriş Tarihi: 16.01.2025 10:43 Araç Çıkış Tarihi: 16.01.2025 11:20
Mersis No: 0309073518100001

Tramer Sorgulaması

***7459 şasi nolu RENAULT (OYAK) CLIO JOY 1.0 TCE X-TRONIC 90 markalı aracın SBM kayıtlarında geçmiş hasarı bulunmamıştır.

Doğuş D-Expert Ekspertiz ve Danışmanlık A.Ş D-Expert Sancaktepe
Şubesi Eyüp Sultan Mahallesi Zula Sokak A Blok No:10G
sancak3402@dexpert.com.tr 0216 519 02 97 SANCAKTEPE İSTANBUL

Rapor Tarihi: 16.01.2025 11:20
Rapor No: 34-02-1331795
Mersis No: 0309073518100001

Bayi No: 3402
Araç Giriş Tarihi: 16.01.2025 10:43

Sayfa: 8/10
Araç Çıkış Tarihi: 16.01.2025 11:20

Araç Resimleri



Çizik

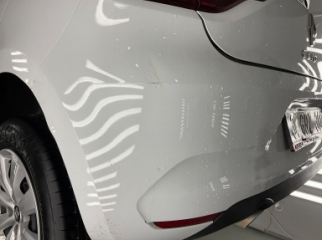

Tampon, arka, Arka tampon >
Çizik

Yağ seviyesi Soğutma
SIVISI

Doğuş D-Expert Ekspertiz ve Danışmanlık A.Ş D-Expert Sancaktepe
Şubesi Eyüp Sultan Mahallesi Zulal Sokak A Blok No:10G
sancak3402@dexpert.com.tr 0216 519 02 97 SANCAKTEPE İSTANBUL

Rapor Tarihi: 16.01.2025 11:20 Bayi No: 3402 Sayfa: 9/10
Rapor No: 34-02-1331795 Araç Giriş Tarihi: 16.01.2025 10:43 Araç Çıkış Tarihi: 16.01.2025 11:20
Mersis No: 0309073518100001

Diğer



Elektrik donanımı/Pano, Akü >
Test Sonucu

Parça Grubu

Fren sistemi

Parça ve Hasar

Fren sistemi - Ses Yapıyor

Notlar

Hasarlar ile ilgili notlar;

Araç genelinde ezikler çizikler taş izleri mevcut.

Test hattı ile ilgili notlar;

Esp sistemi kapatılmadığından dinamometre testi yapılamamıştır.
Fren Ölçüm Değerleri tolerans aralığı dışındadır. Servis tespiti önerilir.

Doğuş D-Expert Ekspertiz ve Danışmanlık A.Ş D-Expert Sancaktepe
Şubesi Eyüp Sultan Mahallesi Zulal Sokak A Blok No:10G
sancak3402@dexpert.com.tr 0216 519 02 97 SANCAKTEPE İSTANBUL

Rapor Tarihi: 16.01.2025 11:20 Bayi No: 3402 Sayfa: 10/10
Rapor No: 34-02-1331795 Araç Giriş Tarihi: 16.01.2025 10:43 Araç Çıkış Tarihi: 16.01.2025 11:20
Mersis No: 0309073518100001

Açıklama

Araçta detaylı iç temizlik işlemi ile giderilebilecek, kirlenme ve lekeler ekspertiz kapsamı dışında tutulmuştur.

Araç değerine etki etmeyecek mini onarım ve- veya pasta cila işlemi ile giderilebilecek vuruks ve çizikler ekspertiz kapsamı dışında tutulmuştur.

Aracın yaş, km ve genel durumu dikkate alınarak; normal kullanım şartları dahilinde araçta oluşan fakat aracın görşelliğini ve teknik işleyişini etkilemeyen aşınma ve yıpranmalar ekspertiz kapsamı dışında tutulmuştur.

Ekspertiz yapıldığında araç yıkanmıştır.

- Ekspertiz aracın kontrol edildiği gün için geçerli olup, hangi nedenle olursa olsun kontrol tarihinden sonra oluşabilecek hasarlardan Doğuş D Expert Ekspertiz ve Danışmanlık Anonim Şirketi ve Franchise sahibi tüm iş ortakları sorumlu değildir.
- Ekspertiz sonucu verilen tüm değerler, ölçümler ve tespitler, aracın formunda belirtilen km. ve tarih için geçerlidir. Bu tarih ve km. sonrası araçta olağan yıpranma, hatalı kullanım, yol ve hava şartları, sürücü hataları ve üretim kaynaklı olarak ortaya çıkabilecek arızalar ve hasarlar Doğuş D Expert Ekspertiz ve Danışmanlık Anonim Şirketi ve Franchise sahibi tüm iş ortakları'nin sorumluluğunda değildir.
- Rapordaki km bilgisi, aracın km panosundan okunmuş km bilgisidir. Doğuş D Expert Ekspertiz ve Danışmanlık Anonim Şirketi ve Franchise sahibi tüm iş ortakları, panodaki km bilgisinin gerçeği yansıtmaması dolayısıyla ekspertiz raporundaki tespitlerin eksik, yanlış veya yanıltıcı olmasından ve bunun sonuçlarından sorumlu değildir.
- Doğuş D Expert Ekspertiz ve Danışmanlık Anonim Şirketi ve Franchise sahibi tüm iş ortakları tarafından yapılan ikinci el araç ekspertizi aracın resmi fenni muayenesinin yerine geçmez ve resmi fenni muayenesinde başarılı olunacağını da garanti etmez.
- İmalatçı tarafından üretilen aracın daha sonradan üzerinde yapılan tadilatların uygun olmaması ve montajı yapılan yedek parçaların orijinal olmaması gerekli teknik bilgi ve yetkinliğe sahip kişiler tarafından montajının yapılmaması veya tamir şeklinin imalatçı tarafından kabul edilmiş teknik özelliklere uymaması gibi durumlar halinde sonradan doğabilecek her türlü can ve mal güvenliğini etkileyecek faktörler olmak üzere bu ve benzeri durumlardan ekspertiz raporumuz sorumlu değildir. ÖRNEK: Airbag ve emniyet kemerlerinin, radyatörlerin, aksların değiştirilmeyerek onarılması gibi durumlar.
- İkinci el araç ekspertizi aracın hiçbir parçası sökülmeden, tamamen çıplak gözle yapılmıştır. Araç içerisindeki veya aksamındaki hasarların tespiti için kapak, döşeme ve benzeri parçaların sökülmesi bu ekspertiz kapsamında olmayıp, Doğuş D Expert Ekspertiz ve Danışmanlık Anonim Şirketi ve Franchise sahibi tüm iş ortakları ancak bu şekilde detaylı bir ekspertiz sonucu ortaya çıkabilecek hasarların tespit edilememiş olmasından sorumlu değildir.
- TSE 13805 yönetmeliğine göre HYB numaramızın raporda belirtilmesi için en kapsamlı paketimiz Full Plus Ekspertiz ve üzeri paketlerimiz için geçerlidir.
- Uyarı: Tramer sorgulama içeriği, sigorta şirketleri tarafından Sigorta Bilgi ve Gözetim Merkezi ("SBM")'ne iletilen sigorta kayıtlarından ibarettir. İlgili sorguya ait tutarda, trafik ve kasko hasarlarında yer alan dava faizi ve yargılama giderleri dahil edilmemektedir. Tramer sorgulama içeriğindeki bilgiler resmî belge olarak kullanılamaz. Şirketimizin kayıtlarla herhangi bir bağlantısı olmayıp yalnızca bilgi amaçlı paylaşılmaktadır. Detaylı bilgi için SBM resmî internet sitesine başvurunuz.

Müşteri Adı/Soyadı

İmzası