

Doğuş D-Expert Ekspertiz ve Danışmanlık A.Ş D-Expert Sancaktepe
Şubesi Eyüp Sultan Mahallesi Zulal Sokak A Blok No:10G
sancak3402@dexpert.com.tr 0216 519 02 97 SANCAKTEPE İSTANBUL

Rapor Tarihi: 03.01.2025 15:43
Rapor No: 34-02-1327538
Mersis No: 0309073518100001

Bayi No: 3402
Araç Giriş Tarihi: 03.01.2025 15:08

Sayfa: 1/9
Araç Çıkış Tarihi: 03.01.2025 15:43

Full Plus Ekspertiz



34FDK627

Eksper / İmza



34-HYB-18436

Doğuş D-Expert Ekspertiz ve Danışmanlık A.Ş D-Expert Sancaktepe
Şubesi Eyüp Sultan Mahallesi Zulal Sokak A Blok No:10G
sancak3402@dexpert.com.tr 0216 519 02 97 SANCAKTEPE İSTANBUL

Rapor Tarihi: 03.01.2025 15:43 Bayi No: 3402 Sayfa: 2/9
Rapor No: 34-02-1327538 Araç Giriş Tarihi: 03.01.2025 15:08 Araç Çıkış Tarihi: 03.01.2025 15:43
Mersis No: 0309073518100001

Araç Bilgileri

Plaka	34FDK627	Şanzıman Tipi	Manuel
KM	83543	Yakıt Cinsi	Dizel
Şase	NM0MXXTACMNS33971	Motor Gücü	55 kw
Ruhsat Motor No	NS33971	Marka	Ford
Motor Hacmi	1499cc	Rengi	BEYAZ
Model	Tourneo Courier	İlk Tescil Tarihi	08-04-2022
Sonraki Muayene Tar.	08-03-2023	Model Yılı	2022
Araç Tipi	Kombi (Camlıvan**)	Ruhsat Sahibi	MAYGOLD
Kapı Sayısı	5 Kapı		

**Ruhsat üzerinde belirtilen araç tipidir.

Kaporta Kontrolü(Değişmiş Boyanmış kontrolü)

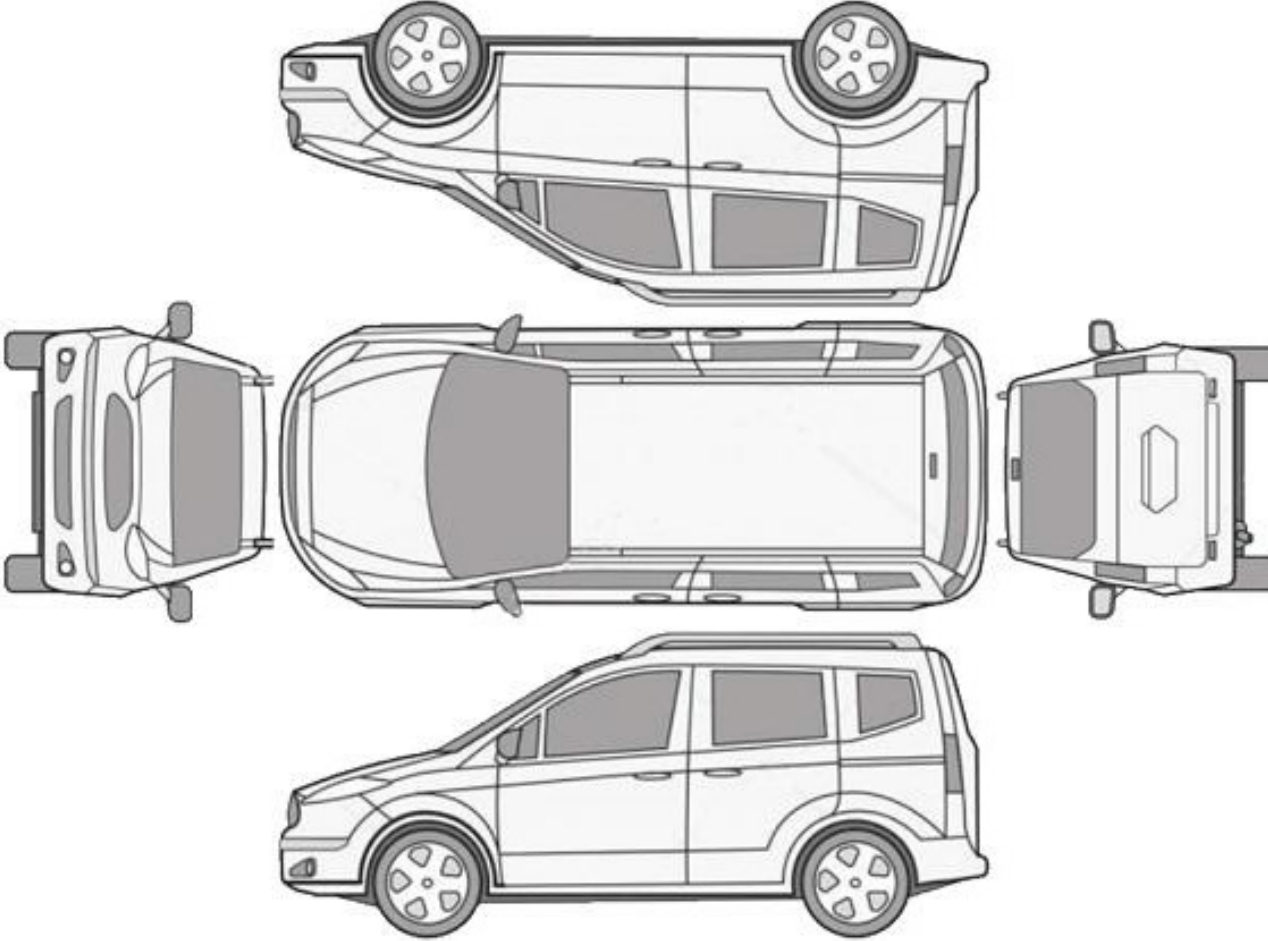

B: Boyalı

B/2: Lokal Boyalı

D: Değişmiş

Araçta değişmiş ve boyanmış parça bulunmamaktadır

Doğuş D-Expert Ekspertiz ve Danışmanlık A.Ş D-Expert Sancaktepe
Şubesi Eyüp Sultan Mahallesi Zulal Sokak A Blok No:10G
sancak3402@dexpert.com.tr 0216 519 02 97 SANCAKTEPE İSTANBUL

Rapor Tarihi: 03.01.2025 15:43
Rapor No: 34-02-1327538
Mersis No: 0309073518100001

Bayi No: 3402
Araç Giriş Tarihi: 03.01.2025 15:08

Sayfa: 3/9
Araç Çıkış Tarihi: 03.01.2025 15:43

Kontrol Listesi

SORUNSUZ	BAKIM GEREKLİ	ONARIM/DEĞİŞİM GEREKLİ
----------	---------------	------------------------

	Durum	Notlar
Araç Kaporta Aksamı	ONARIM/DEĞİŞİM GEREKLİ	ezik çizikler mevcut
Araç Koltukları Mekanizmaları	SORUNSUZ	
Taban, Tavan, Koltuk ve Kapı Döşemeleri	ONARIM/DEĞİŞİM GEREKLİ	döşemeler de yanıklar mevcut
Araç İç Donanımı ve Kumanda Kontrol Düğmeleri	SORUNSUZ	
Aydınlatma ve İkaz Sistemi	SORUNSUZ	
Silecekler	SORUNSUZ	
Elektrik ve Elektronik Aksam	SORUNSUZ	
Torpedo ve Emniyet Kemerleri	SORUNSUZ	
Lastik ve Jantlar	SORUNSUZ	
Fren Sistemi ve Fren Hortumları	SORUNSUZ	
Yürür Aksam	SORUNSUZ	
Motor ve Motor Yağ Seviyesi	SORUNSUZ	
Şanzıman	SORUNSUZ	
Diferansiyel	SORUNSUZ	
Direksiyon Sistemi	SORUNSUZ	
Eğlence Sistemi (Radyo vs.)	SORUNSUZ	
Park Sensörleri	SORUNSUZ	
Araç Altı	SORUNSUZ	
Akü	SORUNSUZ	
Klima	SORUNSUZ	
Cam ve Cam Düğmeleri	ONARIM/DEĞİŞİM GEREKLİ	ön cam hasarlı
Kayışlar ve Rulmanlar	SORUNSUZ	
Egzoz Sistemi ve Susturucular	SORUNSUZ	
Soğutma Sistemi ve Soğutma Suyu	SORUNSUZ	

Doğuş D-Expert Ekspertiz ve Danışmanlık A.Ş D-Expert Sancaktepe
Şubesi Eyüp Sultan Mahallesi Zulal Sokak A Blok No:10G
sancak3402@dexpert.com.tr 0216 519 02 97 SANCAKTEPE İSTANBUL

Rapor Tarihi: 03.01.2025 15:43 Bayi No: 3402 Sayfa: 4/9
Rapor No: 34-02-1327538 Araç Giriş Tarihi: 03.01.2025 15:08 Araç Çıkış Tarihi: 03.01.2025 15:43
Mersis No: 0309073518100001

Yanal Kayma Ölçüm Değerleri

ÖN	ARKA
0 m/km	1 m/km

Yanal kayma kabul edilebilir değeri max +5 / -5 (m/km) dir.

Süspansiyon Ölçüm Değerleri

AKS	Sol (%)	Sağ (%)	Fark (%)
1. Aks	86	90	4
2. Aks	84	88	4



Ön sağ sol ve arka sağ sol süspansiyon kabul edilebilirdeğer farkı max.%30 'dur.
Tek amortisör kabul edilebilir min. ölçüm değeri %21 'dir.

Fren Ölçüm Değerleri

Fren Ölçüm Değerleri (daN)	Sol	Sağ	Sapma (%)
1. Aks	242	250	3
2. Aks	154	164	6
El Freni	143	152	6

Verimlilik

72

Sapma yüzdeleri 1. ve 2. aks için %25 altında ve el freni için %50 altında olmalıdır.

Lastikler

Aks	Ebat	Yol ve Yük Endeksi	Diş Derinliği	Tip
Sol Ön	195/60/R15	88H	5 mm	Yazlık
Sol Arka	195/60/R15	88H	5 mm	Yazlık
Sağ Ön	195/60/R15	88H	5 mm	Yazlık
Sağ Arka	195/60/R15	88H	5 mm	Yazlık

Doğuş D-Expert Ekspertiz ve Danışmanlık A.Ş D-Expert Sancaktepe
Şubesi Eyüp Sultan Mahallesi Zula Sokak A Blok No:10G
sancak3402@dexpert.com.tr 0216 519 02 97 SANCAKTEPE İSTANBUL

Rapor Tarihi: 03.01.2025 15:43 Bayi No: 3402 Sayfa: 5/9
Rapor No: 34-02-1327538 Araç Giriş Tarihi: 03.01.2025 15:08 Araç Çıkış Tarihi: 03.01.2025 15:43
Mersis No: 0309073518100001

Dinamometre Ölçüm Değerleri

Ölçülen Motor Torku 175 NM	Teker Torku 60,7 NM	Teker Gücü 25,3 KW	Test Hızı 99 km/h
Ruhsat Verisi Güç 55 KW	Test Sonucu Güç 54,6 KW	Kayıp Güç 23,29 KW	Performans % 99,27

RPM (Devir/dk) Grafiği

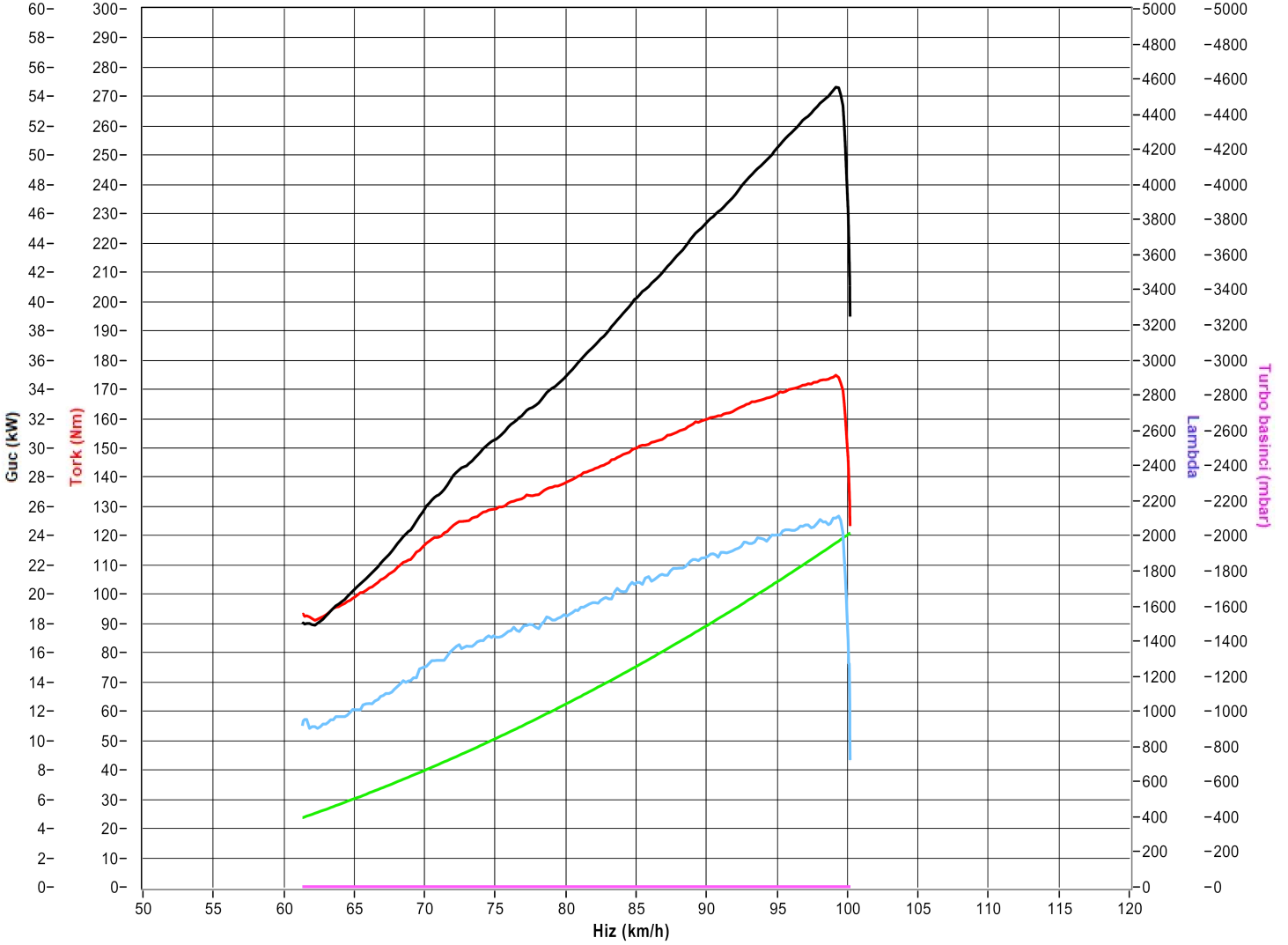

Doğuş D-Expert Ekspertiz ve Danışmanlık A.Ş D-Expert Sancaktepe
Şubesi Eyüp Sultan Mahallesi Zulal Sokak A Blok No:10G
sancak3402@dexpert.com.tr 0216 519 02 97 SANCAKTEPE İSTANBUL

Rapor Tarihi: 03.01.2025 15:43 Bayi No: 3402 Sayfa: 6/9
Rapor No: 34-02-1327538 Araç Giriş Tarihi: 03.01.2025 15:08 Araç Çıkış Tarihi: 03.01.2025 15:43
Mersis No: 0309073518100001

OBD Genel Arıza Tarama

ânGUTMANN

03.01.2025
Araç: Ford Tourneo Courier 1.5 8V TDCi EcoBlue
Motor kodu: XXCB
Üretim yılı: 18-
Kilometre durumu
Lisans numarası:
VIN: NMOMXXTACMNS33971 (kumanda ünitesinden okunan
)
Test edilmiş: 03.01.2025 15:16:45 / Standard

Hata kodu / Genel sorgulama / -

Tüm yapı gruplarının hata kodu genel sorgulaması

Bileşen grubu Sistem Hata
OBD OBD 0
Motor Motor PCM Dizel TDCI 1

Hata kodu P0072:
Dış dış hava sıcaklık algılayıcısı
SİNYAL ÇOK ZAYIF

ABS ABS (CAN) 0
Hava yastığı RCM Hava yastığı CAN 0
Konfor IPC gösterge panosu CAN 1

Hata kodu U0140:
Araç elektrik sistemi kumanda ünitesine CAN—Bus/ba
ğlantı
BOZUKİLETİŞİM

Direksiyon Elektr. direksiyon CAN 0
Hella Gutmann Solutions GmbH —1- mega macs PC

Tramer Sorgulaması

***3971 şasi nolu FORD TOURNEO COURIER KOMBI 1.5 TDCI 75 E6.2 TREND markalı aracın SBM kayıtlarında geçmiş hasarı bulunmamıştır.

Doğuş D-Expert Ekspertiz ve Danışmanlık A.Ş D-Expert Sancaktepe
Şubesi Eyüp Sultan Mahallesi Zula Sokak A Blok No:10G
sancak3402@dexpert.com.tr 0216 519 02 97 SANCAKTEPE İSTANBUL

Rapor Tarihi: 03.01.2025 15:43
Rapor No: 34-02-1327538
Mersis No: 0309073518100001

Bayi No: 3402
Araç Giriş Tarihi: 03.01.2025 15:08

Sayfa: 7/9
Araç Çıkış Tarihi: 03.01.2025 15:43

Araç Resimleri



Çizik



Tampon, ön, Ön tampon >
Çizik



Çamurluk, sol arka, Çamurluk,
sol arka > Çizik

Yağ seviyesi Soğutma
SIVISI

Doğuş D-Expert Ekspertiz ve Danışmanlık A.Ş D-Expert Sancaktepe
Şubesi Eyüp Sultan Mahallesi Zulal Sokak A Blok No:10G
sancak3402@dexpert.com.tr 0216 519 02 97 SANCAKTEPE İSTANBUL

Rapor Tarihi: 03.01.2025 15:43
Rapor No: 34-02-1327538
Mersis No: 0309073518100001

Bayi No: 3402
Araç Giriş Tarihi: 03.01.2025 15:08

Sayfa: 8/9
Araç Çıkış Tarihi: 03.01.2025 15:43

Vuruk



Motor kaputu, Motor kaputu > Ezik



Motor kaputu, Motor kaputu > Ezik

Diğer



Motor, Alt muhafaza > Hasarlı



Tampon, arka, Arka tampon > Hasarlı



Bagaj kapağı/kapısı, Bagaj kapısı > Hasarlı



Taban, Taban halısı > Yakıcı Madde ile Zarar Görmüş

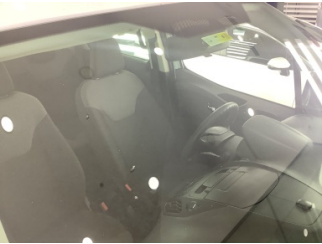

Camlar, Ön cam > Hasarlı

Doğuş D-Expert Ekspertiz ve Danışmanlık A.Ş D-Expert Sancaktepe
Şubesi Eyüp Sultan Mahallesi Zulal Sokak A Blok No:10G
sancak3402@dexpert.com.tr 0216 519 02 97 SANCAKTEPE İSTANBUL

Rapor Tarihi: 03.01.2025 15:43 Bayi No: 3402 Sayfa: 9/9
Rapor No: 34-02-1327538 Araç Giriş Tarihi: 03.01.2025 15:08 Araç Çıkış Tarihi: 03.01.2025 15:43
Mersis No: 0309073518100001

Açıklama

Araçta detaylı iç temizlik işlemi ile giderilebilecek, kirlenme ve lekeler ekspertiz kapsamı dışında tutulmuştur.

Araç değerine etki etmeyecek mini onarım ve- veya pasta cila işlemi ile giderilebilecek vuruks ve çizikler ekspertiz kapsamı dışında tutulmuştur.

Aracın yaş, km ve genel durumu dikkate alınarak; normal kullanım şartları dahilinde araçta oluşan fakat aracın görseUliğini ve teknik işleyişini etkilemeyen aşınma ve yıpranmalar ekspertiz kapsamı dışında tutulmuştur.

Ekspertiz yapıldığında araç yıkanmıştır.

- Ekspertiz aracın kontrol edildiği gün için geçerli olup, hangi nedenle olursa olsun kontrol tarihinden sonra oluşabilecek hasarlardan Doğuş D Expert Ekspertiz ve Danışmanlık Anonim Şirketi ve Franchise sahibi tüm iş ortakları sorumlu değildir.
- Ekspertiz sonucu verilen tüm değerler, ölçülemeler ve tespitler, aracın formunda belirtilen km. ve tarih için geçerlidir. Bu tarih ve km. sonrası araçta olağan yıpranma, hatalı kullanım, yol ve hava şartları, sürücü hataları ve üretim kaynaklı olarak ortaya çıkabilecek arızalar ve hasarlar Doğuş D Expert Ekspertiz ve Danışmanlık Anonim Şirketi ve Franchise sahibi tüm iş ortakları'nin sorumluluğunda değildir.
- Rapordaki km bilgisi, aracın km panosundan okunmuş km bilgisidir. Doğuş D Expert Ekspertiz ve Danışmanlık Anonim Şirketi ve Franchise sahibi tüm iş ortakları,panodaki km bilgisinin gerçeği yansıtmaması dolayısıyla ekspertiz raporundaki tespitlerin eksik, yanlış veya yanıltıcı olmasından ve bunun sonuçlarından sorumlu değildir.
- Doğuş D Expert Ekspertiz ve Danışmanlık Anonim Şirketi ve Franchise sahibi tüm iş ortakları tarafından yapılan ikinci el araç ekspertizi aracın resmi fenni muayenesinin yerine geçmez ve resmi fenni muayenesinde başarılı olunacağını da garanti etmez.
- İmalatçı tarafından üretilen aracın daha sonradan üzerinde yapılan tadilatların uygun olmaması ve montajı yapılan yedek parçaların orijinal olmaması gerekli teknik bilgi ve yetkinliğe sahip kişiler tarafından montajının yapılmaması veya tamir seUlinin imalatçı tarafından kabul edilmiş teknik özelliklere uymaması gibi durumlar halinde sonradan doğabilecek her türlü can ve mal güvenliğini etkileyecek faktörler olmak üzere bu ve benzeri durumlardan ekspertiz raporumuz sorumlu değildir. ÖRNEK: Airbag ve emniyet kemerlerinin, radyatörlerin, aksların değiştirilmeyerek onarılması gibi durumlar.
- İkinci el araç ekspertizi aracın hiçbir parçası sökülmeden, tamamen çıplak gözle yapılmıştır. Araç içerisindeki veya aksamındaki hasarların tespiti için kapak, döşeme ve benzeri parçaların sökülmesi bu ekspertiz kapsamında olmayıp, Doğuş D Expert Ekspertiz ve Danışmanlık Anonim Şirketi ve Franchise sahibi tüm iş ortakları ancak bu şekilde detaylı bir ekspertiz sonucu ortaya çıkabilecek hasarların tespit edilememiş olmasından sorumlu değildir.
- TSE 13805 yönetmeliğine göre HYB numaramızın raporda belirtilmesi için en kapsamlı paketimiz Full Plus Ekspertiz ve üzeri paketlerimiz için geçerlidir.

Müşteri Adı/Soyadı

İmzası