

Doğuş D-Expert Ekspertiz ve Danışmanlık A.Ş D-Expert Sancaktepe
Şubesi Eyüp Sultan Mahallesi Zula Sokak A Blok No:10G
sancak3402@dexpert.com.tr 0216 519 02 97 SANCAKTEPE İSTANBUL

Rapor Tarihi: 03.01.2025 11:23
Rapor No: 34-02-1327297
Mersis No: 0309073518100001

Bayi No: 3402
Araç Giriş Tarihi: 03.01.2025 10:51

Sayfa: 1/9
Araç Çıkış Tarihi: 03.01.2025 11:23

Full Plus Ekspertiz



34DNT617

Eksper / İmza



34-HYB-18436

Doğuş D-Expert Ekspertiz ve Danışmanlık A.Ş D-Expert Sancaktepe
Şubesi Eyüp Sultan Mahallesi Zulal Sokak A Blok No:10G
sancak3402@dexpert.com.tr 0216 519 02 97 SANCAKTEPE İSTANBUL

Rapor Tarihi: 03.01.2025 11:23 Bayi No: 3402 Sayfa: 2/9
Rapor No: 34-02-1327297 Araç Giriş Tarihi: 03.01.2025 10:51 Araç Çıkış Tarihi: 03.01.2025 11:23
Mersis No: 0309073518100001

Araç Bilgileri

Plaka	34DNT617	Şanzıman Tipi	Otomatik
KM	80972	Yakıt Cinsi	Dizel
Şase	VF1RFB00966539304	Motor Gücü	85 kw
Ruhsat Motor No	K9KU873R033127	Marka	Renault
Motor Hacmi	1461cc	Renji	BEYAZ
Model	Megane	İlk Tescil Tarihi	14-12-2020
Sonraki Muayene Tar.	02-12-2025	Model Yılı	2020
Sonraki Egzoz Mua. Tar.	02-12-2025	Araç Tipi	Sedan
Ruhsat Sahibi	MAYGOLD OTOMOTİV	Kapı Sayısı	4 Kapı

Kaporta Kontrolü(Değişmiş Boyanmış kontrolü)

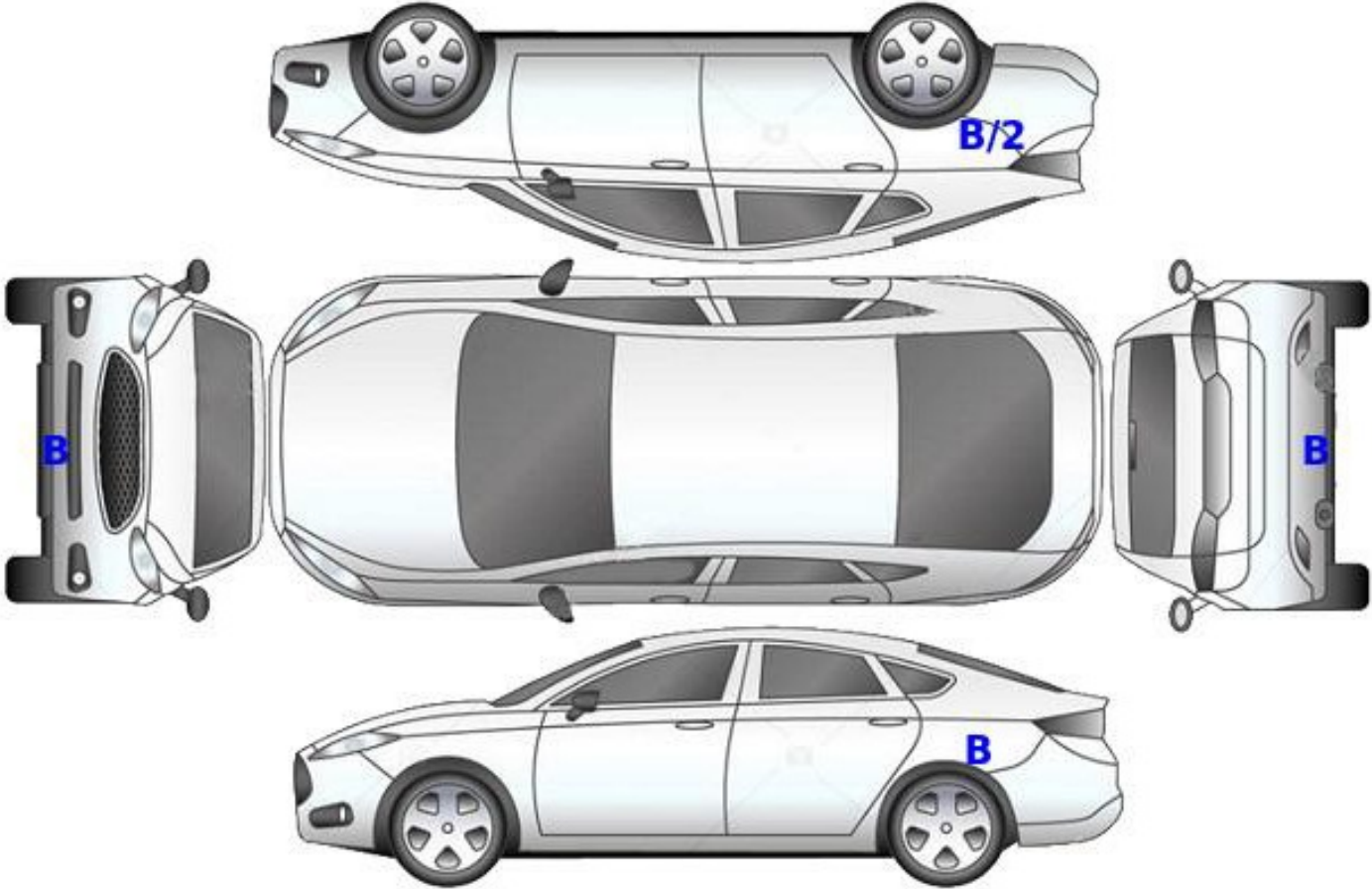

B: Boyalı

B/2: Lokal Boyalı

D: Değişmiş

Doğuş D-Expert Ekspertiz ve Danışmanlık A.Ş D-Expert Sancaktepe
Şubesi Eyüp Sultan Mahallesi Zula Sokak A Blok No:10G
sancak3402@dexpert.com.tr 0216 519 02 97 SANCAKTEPE İSTANBUL

Rapor Tarihi: 03.01.2025 11:23 Bayi No: 3402 Sayfa: 3/9
Rapor No: 34-02-1327297 Araç Giriş Tarihi: 03.01.2025 10:51 Araç Çıkış Tarihi: 03.01.2025 11:23
Mersis No: 0309073518100001

Kontrol Listesi

SORUNSUZ	BAKIM GEREKLİ	ONARIM/DEĞİŞİM GEREKLİ
----------	---------------	------------------------

	Durum	Notlar
Araç Kaporta Aksamı		Ezikler çizikler mevcut
Araç Koltukları Mekanizmaları		
Taban, Tavan, Koltuk ve Kapı Döşemeleri		
Araç İç Donanımı ve Kumanda Kontrol Düğmeleri		
Aydınlatma ve İkaz Sistemi		
Silecekler		
Elektrik ve Elektronik Aksam		
Torpedo ve Emniyet Kemerleri		
Lastik ve Jantlar		Jant kapaklarında çizikler mevcut
Fren Sistemi ve Fren Hortumları		
Yürür Aksam		
Motor ve Motor Yağ Seviyesi		
Şanzıman		
Diferansiyel		
Direksiyon Sistemi		
Eğlence Sistemi (Radyo vs.)		
Park Sensörleri		
Araç Altı		
Akü		
Klima		
Cam ve Cam Düğmeleri		
Kayışlar ve Rulmanlar		
Egzoz Sistemi ve Susturucular		
Soğutma Sistemi ve Soğutma Suyu		

Doğuş D-Expert Ekspertiz ve Danışmanlık A.Ş D-Expert Sancaktepe
Şubesi Eyüp Sultan Mahallesi Zulal Sokak A Blok No:10G
sancak3402@dexpert.com.tr 0216 519 02 97 SANCAKTEPE İSTANBUL

Rapor Tarihi: 03.01.2025 11:23 Bayi No: 3402 Sayfa: 4/9
Rapor No: 34-02-1327297 Araç Giriş Tarihi: 03.01.2025 10:51 Araç Çıkış Tarihi: 03.01.2025 11:23
Mersis No: 0309073518100001

Yanal Kayma Ölçüm Değerleri

ÖN	ARKA
3.4 m/km	-3.2 m/km

Yanal kayma kabul edilebilir değeri max +5 / -5 (m/km) dir.

Süspansiyon Ölçüm Değerleri

AKS	Sol (%)	Sağ (%)	Fark (%)
1. Aks	89	88	1
2. Aks	83	91	8



Ön sağ sol ve arka sağ sol süspansiyon kabul edilebilirdeğer farkı max.%30 'dur.
Tek amortisör kabul edilebilir min. ölçüm değeri %21 'dir.

Fren Ölçüm Değerleri

Fren Ölçüm Değerleri (daN)	Sol	Sağ	Sapma (%)
1. Aks	230	213	8
2. Aks	151	170	11
El Freni	127	129	1.5

Verimlilik

50

Sapma yüzdeleri 1. ve 2. aks için %25 altında ve el freni için %50 altında olmalıdır.

Lastikler

Aks	Ebat	Yol ve Yük Endeksi	Diş Derinliği	Tip
Sol Ön	205/55/R16	91T	6,32 mm	Kışlık
Sol Arka	205/55/R16	91T	7,65 mm	Kışlık
Sağ Ön	205/55/R16	91T	6,32 mm	Kışlık
Sağ Arka	205/55/R16	91T	7,65 mm	Kışlık



Jant kapağı seti > Çizik



Jant kapağı seti > Çizik



Jant kapağı seti > Çizik



Jant kapağı seti > Çizik

Doğuş D-Expert Ekspertiz ve Danışmanlık A.Ş D-Expert Sancaktepe
Şubesi Eyüp Sultan Mahallesi Zulal Sokak A Blok No:10G
sancak3402@dexpert.com.tr 0216 519 02 97 SANCAKTEPE İSTANBUL

Rapor Tarihi: 03.01.2025 11:23 Bayi No: 3402 Sayfa: 5/9
Rapor No: 34-02-1327297 Araç Giriş Tarihi: 03.01.2025 10:51 Araç Çıkış Tarihi: 03.01.2025 11:23
Mersis No: 0309073518100001

Dinamometre Ölçüm Değerleri

Ölçülen Motor Torku -	Teker Torku -	Teker Gücü -	Test Hızı -
NM	NM	KW	km/h
Ruhsat Verisi Güç 85	Test Sonucu Güç -	Kayıp Güç -	Performans % --
KW	KW	KW	

RPM (Devir/dk) Grafiği

Grafik bilgisi yüklenmemiş...

Doğuş D-Expert Ekspertiz ve Danışmanlık A.Ş D-Expert Sancaktepe
Şubesi Eyüp Sultan Mahallesi Zulal Sokak A Blok No:10G
sancak3402@dexpert.com.tr 0216 519 02 97 SANCAKTEPE İSTANBUL

Rapor Tarihi: 03.01.2025 11:23 Bayi No: 3402 Sayfa: 6/9
Rapor No: 34-02-1327297 Araç Giriş Tarihi: 03.01.2025 10:51 Araç Çıkış Tarihi: 03.01.2025 11:23
Mersis No: 0309073518100001

OBD Genel Arıza Tarama

&"GUTMANN

03.01.2025
Araç: Renault Megane-IV 1.5 Blue—dCi
Motor kodu: K9K—873
Üretim yılı: 18-
Kilometre durumu
Lisans numarası:
VIN: VF1RFB00966539304 (kumanda ünitesinden okunan
)
Test edilmiş: 03.01.2025 11:02:03 / Standard

Hata kodu / Genel sorgulama / -

Tüm yapı gruplarının hata kodu genel sorgulaması

Bileşen grubu Sistem Hata
OBD OBD 0
Motor Dizel motor 0
Motor Üre katkı maddesi kumanda ünitesi UDS 0
ABS ABS/ESP (CAN) 0
Hava yastığı Hava yastığı (CAN) 0
Klima Klima 0
Güvenlik Park asistanı CAN 0
Konfor UCH CAN 0
Konfor UPC CAN 0
Konfor Gösterge panosu CAN 0
Şanzıman Çift debriyajlı şanzıman CAN 4
Hata kodu DTC D22686:
Arka sol tekerlek devir sayısı multipleks bilgi
HATALI SİNYAL

Hata kodu DTC D22586:
Arka sağ tekerlek devir sayısı multipleks bilgi
HATALI SİNYAL

Hata kodu DTC 181316:
Kumanda ünitesi güçkaynağı
ARIZALI GUÇ KAYNAGI

Hata kodu DTC 180516:
Kumanda ünitesi güçkaynağı
ARIZALI GUÇ KAYNAGI

Direksiyon Servo direksiyon CAN 0
SesNideo Multimedia arayüzü CAN 1*

Hata kodu DTC 930588:

SesNideo Radyo/navigasyon OBD 0

Hella Gutmann Solutions GmbH —1- mega macs PC

Tramer Sorgulaması

***9304 şasi nolu RENAULT (OYAK) MEGANE SEDAN JOY 1.5 BLUEDCI EDC 115 markalı aracın SBM kayıtlarında geçmiş hasarı bulunmamıştır.

Doğuş D-Expert Ekspertiz ve Danışmanlık A.Ş D-Expert Sancaktepe
Şubesi Eyüp Sultan Mahallesi Zula Sokak A Blok No:10G
sancak3402@dexpert.com.tr 0216 519 02 97 SANCAKTEPE İSTANBUL

Rapor Tarihi: 03.01.2025 11:23
Rapor No: 34-02-1327297
Mersis No: 0309073518100001

Bayi No: 3402
Araç Giriş Tarihi: 03.01.2025 10:51

Sayfa: 7/9
Araç Çıkış Tarihi: 03.01.2025 11:23

Araç Resimleri



Yağ seviyesi Soğutma SIVISI

Vuruk



Kapı, sağ ön, Kapı, sağ ön > Ezik



Kapı, sağ ön, Kapı, sağ ön > Ezik

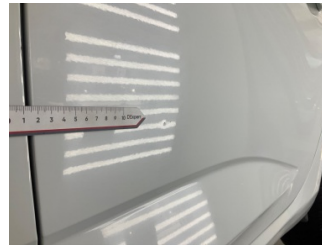

Kapı, sol arka, Kapı, sol arka > Ezik

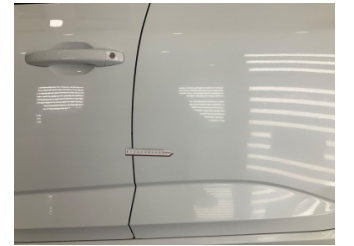

Kapı, sol arka, Kapı, sol arka > Ezik

Doğuş D-Expert Ekspertiz ve Danışmanlık A.Ş D-Expert Sancaktepe
Şubesi Eyüp Sultan Mahallesi Zula Sokak A Blok No:10G
sancak3402@dexpert.com.tr 0216 519 02 97 SANCAKTEPE İSTANBUL

Rapor Tarihi: 03.01.2025 11:23 Bayi No: 3402 Sayfa: 8/9
Rapor No: 34-02-1327297 Araç Giriş Tarihi: 03.01.2025 10:51 Araç Çıkış Tarihi: 03.01.2025 11:23
Mersis No: 0309073518100001

Diğer



Elektrik donanımı/Pano,
Gösterge panosu kapağı/camı
> Hasarlı

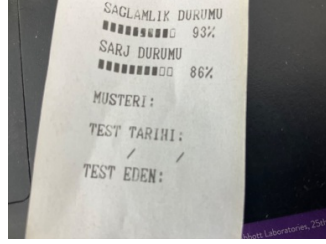

Elektrik donanımı/Pano, Akü >
Test Sonucu



Marşbiyel, sol, Marşbiyel, sol >
Hasarlı



Farlar, Far, sağ > Hasarlı



Farlar, Far, sağ > Hasarlı

Parça Grubu

Marşbiyel, sağ

Marşbiyel, sol

Parça ve Hasar

Marşbiyel, sağ - Boyalı

Marşbiyel, sol - Lokal Boya

Notlar

Diğer notlar;

Esp sistemi kapatılmadığından dolayı araca DYNO testi yapılmamıştır Aracın boyalı parçalarında renk ton farkları boya hataları boya deformeleri mevcut Aracın dış yüzeyinde boya yanıkları ezikler çizikler ve taş izleri mevcut Aracın iç döşeme ve iç bakalitlerinde kullanıma bağlı deformasyonlar mevcut

Doğuş D-Expert Ekspertiz ve Danışmanlık A.Ş D-Expert Sancaktepe
Şubesi Eyüp Sultan Mahallesi Zulal Sokak A Blok No:10G
sancak3402@dexpert.com.tr 0216 519 02 97 SANCAKTEPE İSTANBUL

Rapor Tarihi: 03.01.2025 11:23 Bayi No: 3402 Sayfa: 9/9
Rapor No: 34-02-1327297 Araç Giriş Tarihi: 03.01.2025 10:51 Araç Çıkış Tarihi: 03.01.2025 11:23
Mersis No: 0309073518100001

Açıklama

Araçta detaylı iç temizlik işlemi ile giderilebilecek, kirlenme ve lekeler ekspertiz kapsamı dışında tutulmuştur.

Araç değerine etki etmeyecek mini onarım ve- veya pasta cila işlemi ile giderilebilecek vuruks ve çizikler ekspertiz kapsamı dışında tutulmuştur.

Aracın yaş, km ve genel durumu dikkate alınarak; normal kullanım şartları dahilinde araçta oluşan fakat aracın görseUliğini ve teknik işleyişini etkilemeyen aşınma ve yıpranmalar ekspertiz kapsamı dışında tutulmuştur.

Ekspertiz yapıldığında araç yıkanmıştır.

- Ekspertiz aracın kontrol edildiği gün için geçerli olup, hangi nedenle olursa olsun kontrol tarihinden sonra oluşabilecek hasarlardan Doğuş D Expert Ekspertiz ve Danışmanlık Anonim Şirketi ve Franchise sahibi tüm iş ortakları sorumlu değildir.
- Ekspertiz sonucu verilen tüm değerler, ölçülemeler ve tespitler, aracın formunda belirtilen km. ve tarih için geçerlidir. Bu tarih ve km. sonrası araçta olağan yıpranma, hatalı kullanım, yol ve hava şartları, sürücü hataları ve üretim kaynaklı olarak ortaya çıkabilecek arızalar ve hasarlar Doğuş D Expert Ekspertiz ve Danışmanlık Anonim Şirketi ve Franchise sahibi tüm iş ortakları'nin sorumluluğunda değildir.
- Rapordaki km bilgisi, aracın km panosundan okunmuş km bilgisidir. Doğuş D Expert Ekspertiz ve Danışmanlık Anonim Şirketi ve Franchise sahibi tüm iş ortakları, panodaki km bilgisinin gerçeği yansıtmaması dolayısıyla ekspertiz raporundaki tespitlerin eksik, yanlış veya yanıltıcı olmasından ve bunun sonuçlarından sorumlu değildir.
- Doğuş D Expert Ekspertiz ve Danışmanlık Anonim Şirketi ve Franchise sahibi tüm iş ortakları tarafından yapılan ikinci el araç ekspertizi aracın resmi fenni muayenesinin yerine geçmez ve resmi fenni muayenesinde başarılı olunacağını da garanti etmez.
- İmalatçı tarafından üretilen aracın daha sonradan üzerinde yapılan tadilatların uygun olmaması ve montajı yapılan yedek parçaların orijinal olmaması gerekli teknik bilgi ve yetkinliğe sahip kişiler tarafından montajının yapılmaması veya tamir seKlinin imalatçı tarafından kabul edilmiş teknik özelliklere uymaması gibi durumlar halinde sonradan doğabilecek her türlü can ve mal güvenliğini etkileyecek faktörler olmak üzere bu ve benzeri durumlardan ekspertiz raporumuz sorumlu değildir. ÖRNEK: Airbag ve emniyet kemerlerinin, radyatörlerin, aksların değiştirilmeyerek onarılması gibi durumlar.
- İkinci el araç ekspertizi aracın hiçbir parçası sökülmeden, tamamen çıplak gözle yapılmıştır. Araç içerisindeki veya aksamındaki hasarların tespiti için kapak, döşeme ve benzeri parçaların sökülmesi bu ekspertiz kapsamında olmayıp, Doğuş D Expert Ekspertiz ve Danışmanlık Anonim Şirketi ve Franchise sahibi tüm iş ortakları ancak bu şekilde detaylı bir ekspertiz sonucu ortaya çıkabilecek hasarların tespit edilememiş olmasından sorumlu değildir.
- TSE 13805 yönetmeliğine göre HYB numaramızın raporda belirtilmesi için en kapsamlı paketimiz Full Plus Ekspertiz ve üzeri paketlerimiz için geçerlidir.

Müşteri Adı/Soyadı

İmzası