

Doğuş D-Expert Ekspertiz ve Danışmanlık A.Ş D-Expert Sancaktepe
Şubesi Eyüp Sultan Mahallesi Zulal Sokak A Blok No:10G
sancak3402@dexpert.com.tr 0216 519 02 97 SANCAKTEPE İSTANBUL

Rapor Tarihi: 23.07.2024 10:58
Rapor No: 34-02-1272405
Mersis No: 0309073518100001

Bayi No: 3402
Araç Giriş Tarihi: 23.07.2024 09:51

Sayfa: 1/13
Araç Çıkış Tarihi: 23.07.2024 10:58

Full Plus Ekspertiz



34FKU038

Eksper / İmza



34-HYB-18436

Doğuş D-Expert Ekspertiz ve Danışmanlık A.Ş D-Expert Sancaktepe
Şubesi Eyüp Sultan Mahallesi Zulal Sokak A Blok No:10G
sancak3402@dexpert.com.tr 0216 519 02 97 SANCAKTEPE İSTANBUL

Rapor Tarihi: 23.07.2024 10:58 Bayi No: 3402 Sayfa: 2/13
Rapor No: 34-02-1272405 Araç Giriş Tarihi: 23.07.2024 09:51 Araç Çıkış Tarihi: 23.07.2024 10:58
Mersis No: 0309073518100001

Araç Bilgileri

Plaka	34FKU038	Şanzıman Tipi	Otomatik
KM	53787	Yakıt Cinsi	Benzin
Şase	NMTBA3BE10R043676	Motor Gücü	92 kw
Ruhsat Motor No	M15ABF99696	Marka	Toyota
Motor Hacmi	1490cc	Rengi	BEYAZ
Model	Corolla	İlk Tescil Tarihi	21-06-2022
Sonraki Muayene Tar.	04-06-2025	Model Yılı	2022
Sonraki Egzoz Mua. Tar.	04-06-2025	Araç Tipi	Sedan
Ruhsat Sahibi	MAYGOLD	Kapı Sayısı	4 Kapı

Kaporta Kontrolü(Değişmiş Boyanmış kontrolü)

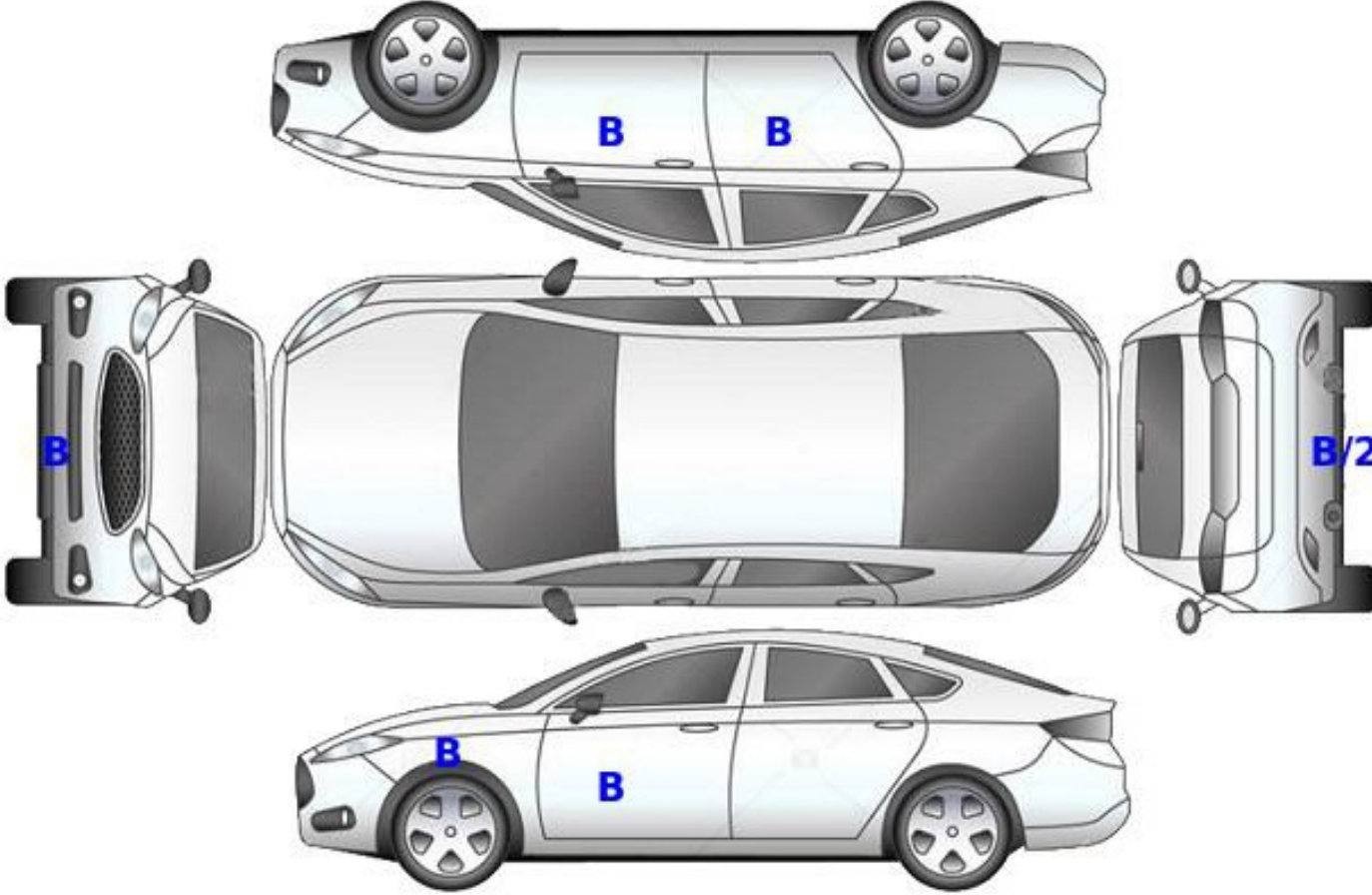

B: Boyalı

B/2: Lokal Boyalı

D: Değişmiş

Doğuş D-Expert Ekspertiz ve Danışmanlık A.Ş D-Expert Sancaktepe
Şubesi Eyüp Sultan Mahallesi Zulal Sokak A Blok No:10G
sancak3402@dexpert.com.tr 0216 519 02 97 SANCAKTEPE İSTANBUL

Rapor Tarihi: 23.07.2024 10:58
Rapor No: 34-02-1272405
Mersis No: 0309073518100001

Bayi No: 3402
Araç Giriş Tarihi: 23.07.2024 09:51

Sayfa: 3/13
Araç Çıkış Tarihi: 23.07.2024 10:58

Kontrol Listesi

SORUNSUZ	BAKIM GEREKLİ	ONARIM/DEĞİŞİM GEREKLİ
----------	---------------	------------------------

	Durum	Notlar
Araç Kaporta Aksamı		Ezikler , çizikler mevcut
Araç Koltukları Mekanizmaları		
Taban, Tavan, Koltuk ve Kapı Döşemeleri		
Araç İç Donanımı ve Kumanda Kontrol Düğmeleri		
Aydınlatma ve İkaz Sistemi		
Silecekler		
Elektrik ve Elektronik Aksam		
Torpedo ve Emniyet Kemerleri		
Lastik ve Jantlar		Sağ arka lastik hasarlı ve jantlar da sürtmeler mevcut
Fren Sistemi ve Fren Hortumları		
Yürür Aksam		
Motor ve Motor Yağ Seviyesi		Motor yağ seviyesi düşük periyodik bakım gerekli
Şanzıman		
Diferansiyel		
Direksiyon Sistemi		
Eğlence Sistemi (Radyo vs.)		
Park Sensörleri		
Araç Altı		
Akü		Araç takviye ile çalıştı akünün değiştirilmesi gerekiyor
Klima		
Cam ve Cam Düğmeleri		
Kayışlar ve Rulmanlar		

Doğuş D-Expert Ekspertiz ve Danışmanlık A.Ş D-Expert Sancaktepe
Şubesi Eyüp Sultan Mahallesi Zulal Sokak A Blok No:10G
sancak3402@dexpert.com.tr 0216 519 02 97 SANCAKTEPE İSTANBUL

Rapor Tarihi: 23.07.2024 10:58

Bayi No: 3402

Sayfa: 4/13

Rapor No: 34-02-1272405

Araç Giriş Tarihi: 23.07.2024 09:51

Araç Çıkış Tarihi: 23.07.2024 10:58

Mersis No: 0309073518100001

Egzoz Sistemi ve Susturucular

Soğutma Sistemi ve Soğutma Suyu

Doğuş D-Expert Ekspertiz ve Danışmanlık A.Ş D-Expert Sancaktepe
Şubesi Eyüp Sultan Mahallesi Zulal Sokak A Blok No:10G
sancak3402@dexpert.com.tr 0216 519 02 97 SANCAKTEPE İSTANBUL

Rapor Tarihi: 23.07.2024 10:58 Bayi No: 3402 Sayfa: 5/13
Rapor No: 34-02-1272405 Araç Giriş Tarihi: 23.07.2024 09:51 Araç Çıkış Tarihi: 23.07.2024 10:58
Mersis No: 0309073518100001

Yanal Kayma Ölçüm Değerleri

ÖN	ARKA
0 m/km	-0.9 m/km

Yanal kayma kabul edilebilir değeri max +5 / -5 (m/km) dir.

Süspansiyon Ölçüm Değerleri

AKS	Sol (%)	Sağ (%)	Fark (%)
1. Aks	88	90	2
2. Aks	86	91	5



Ön sağ sol ve arka sağ sol süspansiyon kabul edilebilirdeğer farkı max.%30 'dur.
Tek amortisör kabul edilebilir min. ölçüm değeri %21 'dir.

Fren Ölçüm Değerleri

Fren Ölçüm Değerleri (daN)	Sol	Sağ	Sapma (%)
1. Aks	307	328	6
2. Aks	261	284	8
El Freni	156	181	14

Verimlilik

65

Sapma yüzdeleri 1. ve 2. aks için %25 altında ve el freni için %50 altında olmalıdır.

Doğuş D-Expert Ekspertiz ve Danışmanlık A.Ş D-Expert Sancaktepe
Şubesi Eyüp Sultan Mahallesi Zulal Sokak A Blok No:10G
sancak3402@dexpert.com.tr 0216 519 02 97 SANCAKTEPE İSTANBUL

Rapor Tarihi: 23.07.2024 10:58
Rapor No: 34-02-1272405
Mersis No: 0309073518100001

Bayi No: 3402
Araç Giriş Tarihi: 23.07.2024 09:51

Sayfa: 6/13
Araç Çıkış Tarihi: 23.07.2024 10:58

Lastikler

Aks	Ebat	Yol ve Yük Endeksi	Diş Derinliği	Tip
Sol Ön	205/55/R16	91V	4,53 mm	Yazlık
Sol Arka	205/55/R16	91V	4,55 mm	Yazlık
Sağ Ön	205/55/R16	91V	4,53 mm	Yazlık
Sağ Arka	205/55/R16	91V	4,55 mm	Yazlık



Jant, sağ ön > Çizik



Jant, sağ ön > Çizik



Jant, sağ arka > Çizik



Jant, sağ arka > Çizik



Lastik, sağ arka > Hasarlı



Lastik, sağ arka > Hasarlı



Jant, sol arka > Hasarlı



Jant, sol arka > Hasarlı

Doğuş D-Expert Ekspertiz ve Danışmanlık A.Ş D-Expert Sancaktepe
Şubesi Eyüp Sultan Mahallesi Zula Sokak A Blok No:10G
sancak3402@dexpert.com.tr 0216 519 02 97 SANCAKTEPE İSTANBUL

Rapor Tarihi: 23.07.2024 10:58
Rapor No: 34-02-1272405
Mersis No: 0309073518100001

Bayi No: 3402
Araç Giriş Tarihi: 23.07.2024 09:51

Sayfa: 7/13
Araç Çıkış Tarihi: 23.07.2024 10:58

Dinamometre Ölçüm Değerleri

Ölçülen Motor Torku	Teker Torku	Teker Gücü	Test Hızı
267	142,49	60,7	142
NM	NM	KW	km/h
Ruhsat Verisi Güç	Test Sonucu Güç	Kayıp Güç	Performans %
92	87,7	17,35	95,33
KW	KW	KW	

RPM (Devir/dk) Grafiği

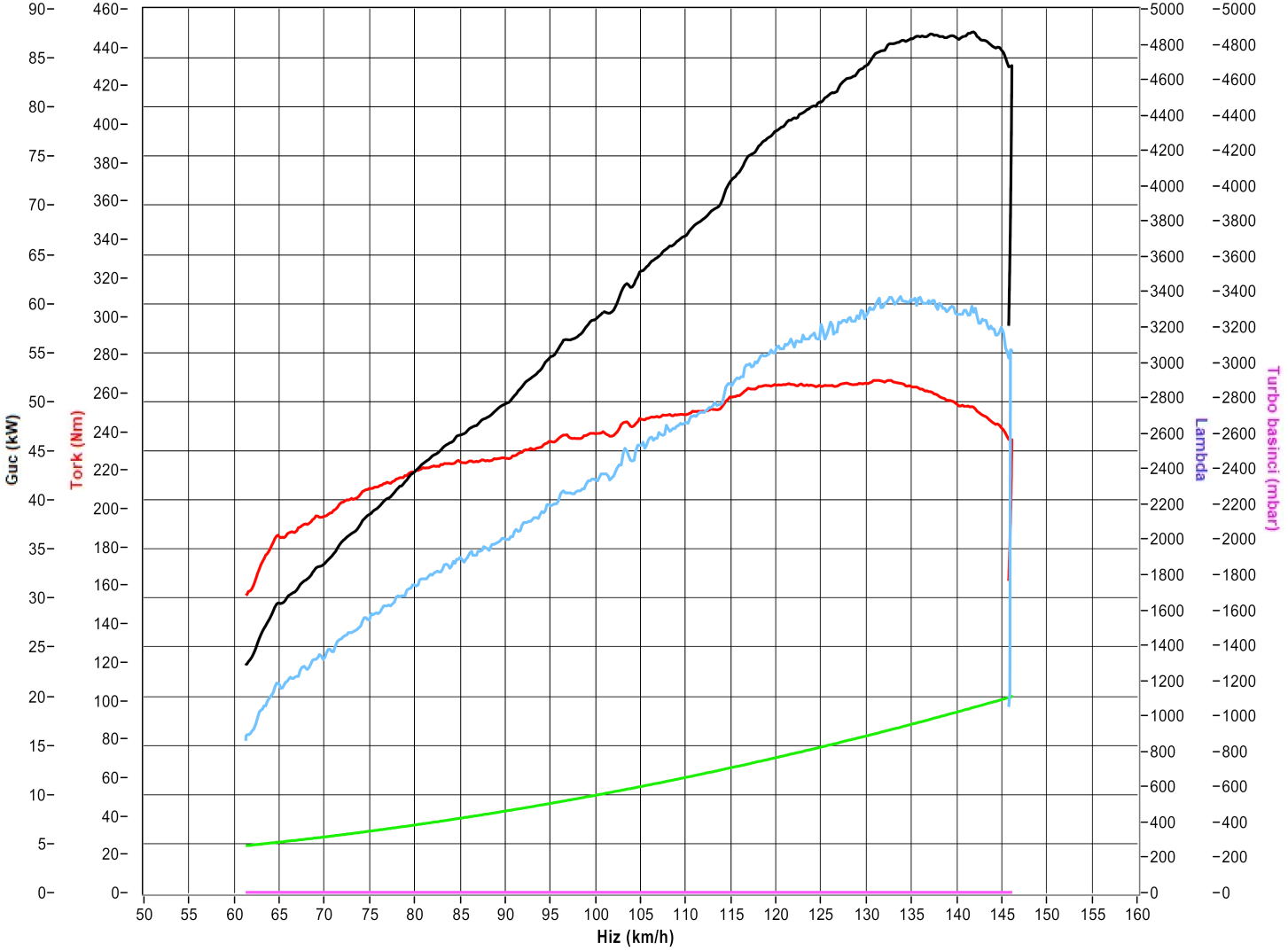

Doğuş D-Expert Ekspertiz ve Danışmanlık A.Ş D-Expert Sancaktepe
Şubesi Eyüp Sultan Mahallesi Zulal Sokak A Blok No:10G
sancak3402@dexpert.com.tr 0216 519 02 97 SANCAKTEPE İSTANBUL

Rapor Tarihi: 23.07.2024 10:58 Bayi No: 3402 Sayfa: 8/13
Rapor No: 34-02-1272405 Araç Giriş Tarihi: 23.07.2024 09:51 Araç Çıkış Tarihi: 23.07.2024 10:58
Mersis No: 0309073518100001

OBD Genel Arıza Tarama

(tan: GUTMANN
'SOLUT IONS

23.07.2024
Araç: Toyota Corolla 1.5i 16V VVT-i
Motor kodu: 1 NZ—FE
Üretim yılı: 12-
Kilometre durumu
Lisans numarası:
VIN: NMT8A38E10R043676 (kumanda ünitesinden okunan
)
Test edilmiş: 23.07.2024 09:49:42 / Standard

Hata kodu / Genel sorgulama / -

Tüm yapı gruplarının hata kodu genel sorgulaması

Bileşen grubu Sistem Hata
OBD OBD 0
ABS ABSNSC 0
Hava yastığı ZAE Airbag 1

Hata kodu 81678:

—
SOL YAN HAVA YASTIĞI DARBE SENSORU
HATALI İLETİŞİM!

Klima Klima 0
Konfor BCM Body Control Modul 4

Hata kodu 81206:
Cam otomatiği kumandasına bağlantı
BOZUKİLETİŞİM
Hata_kodu 81247_:

“
LASTİK BASINCI İZLEMEYLE CAN BAĞLANTISI
BOZUKİLETİŞİM

Hâtalofju 32321:
SURUCU KAPI MODULUYLA İLETİŞİM
HATALI İLETİŞİM!

Hata kodu U0163:
Navigasyon kumanda ünitesine CAN-8us—bağlantı
BOZUKİLETİŞİM

Konfor CG Merkezi Gateway 0
Konfor DDM sürücü kapısı modülü 0
SesNideo Navigasyon 0
Lastik basıncı kontrolü TPM Lastik basıncı kontrol
ü 0
Hella Gutmann Solutions GmbH —1- mega macs PC

Doğuş D-Expert Ekspertiz ve Danışmanlık A.Ş D-Expert Sancaktepe
Şubesi Eyüp Sultan Mahallesi Zulal Sokak A Blok No:10G
sancak3402@dexpert.com.tr 0216 519 02 97 SANCAKTEPE İSTANBUL

Rapor Tarihi: 23.07.2024 10:58 Bayi No: 3402 Sayfa: 9/13
Rapor No: 34-02-1272405 Araç Giriş Tarihi: 23.07.2024 09:51 Araç Çıkış Tarihi: 23.07.2024 10:58
Mersis No: 0309073518100001

Tramer Sorgulaması

Hasar Tarihi	Hasar Parça Değişimi	Hasar Tanımı	Ağır Hasarlı Mı ?	Hasar Maliyeti	Hasar Maliyeti Kur Bilgisi
30.04.2024		Carpma	Hayır	16500	TL
28.10.2022		Carpma	Hayır	49003.43	TL

Doğuş D-Expert Ekspertiz ve Danışmanlık A.Ş D-Expert Sancaktepe
Şubesi Eyüp Sultan Mahallesi Zula Sokak A Blok No:10G
sancak3402@dexpert.com.tr 0216 519 02 97 SANCAKTEPE İSTANBUL

Rapor Tarihi: 23.07.2024 10:58
Rapor No: 34-02-1272405
Mersis No: 0309073518100001

Bayi No: 3402
Araç Giriş Tarihi: 23.07.2024 09:51

Sayfa: 10/13
Araç Çıkış Tarihi: 23.07.2024 10:58

Araç Resimleri



Yağ seviyesi Soğutma
SIVISI

Vuruk

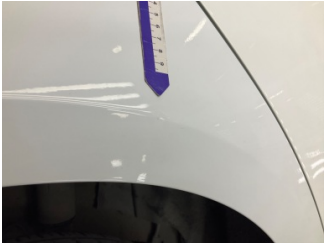

Çamurluk, sağ arka, Çamurluk,
sağ arka > Ezik



Çamurluk, sağ arka, Çamurluk,
sağ arka > Ezik



Çamurluk, sol arka, Çamurluk,
sol arka > Ezik



Çamurluk, sol arka, Çamurluk,
sol arka > Ezik

Diğer

Doğuş D-Expert Ekspertiz ve Danışmanlık A.Ş D-Expert Sancaktepe
Şubesi Eyüp Sultan Mahallesi Zulal Sokak A Blok No:10G
sancak3402@dexpert.com.tr 0216 519 02 97 SANCAKTEPE İSTANBUL

Rapor Tarihi: 23.07.2024 10:58
Rapor No: 34-02-1272405
Mersis No: 0309073518100001

Bayi No: 3402
Araç Giriş Tarihi: 23.07.2024 09:51

Sayfa: 11/13
Araç Çıkış Tarihi: 23.07.2024 10:58



Motor kaputu, Motor kaputu > Yakıcı Madde ile Zarar Görmüş

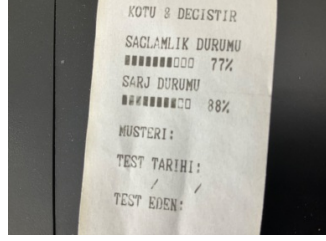

Elektrik donanımı/Pano, Akü > Test Sonucu

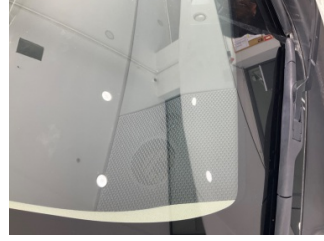

Camlar, Ön cam > Taş Izi

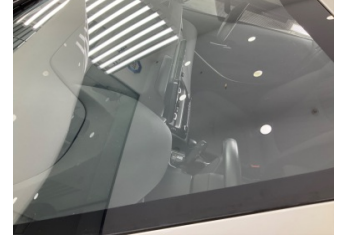

Camlar, Ön cam > Taş Izi



Tampon, arka, Arka tampon > Hasarlı



Marşbiyel, sol, Marşbiyel plastiği, sol > Rötüş



Marşbiyel, sol, Marşbiyel plastiği, sol > Rötüş



Farlar, Far, sol > Taş Izi



Farlar, Far, sol > Taş Izi



Farlar, Far, sağ > Taş Izi



Farlar, Far, sağ > Taş Izi



Sis lambaları, Sis Izgarası Sağ > Hasarlı



Kapı, sol ön, Kapı, sol ön > Standart Dışı Onarım



Dokümantasyon ve Ekipmanlar, Lastik tamir seti kompresör > Eksik



Dokümantasyon ve Ekipmanlar, Lastik tamir seti kompresör > Eksik



Motor, Bakım > Uyarı Lambası Yanıyor

Parça Grubu

Marşbiyel, sağ
Bagaj kapağı/kapısı

Parça ve Hasar

Marşbiyel plastiği, sağ - Boyalı
Kilit mekanizması - Arızalı

Doğuş D-Expert Ekspertiz ve Danışmanlık A.Ş D-Expert Sancaktepe
Şubesi Eyüp Sultan Mahallesi Zulal Sokak A Blok No:10G
sancak3402@dexpert.com.tr 0216 519 02 97 SANCAKTEPE İSTANBUL

Rapor Tarihi: 23.07.2024 10:58 Bayi No: 3402 Sayfa: 12/13
Rapor No: 34-02-1272405 Araç Giriş Tarihi: 23.07.2024 09:51 Araç Çıkış Tarihi: 23.07.2024 10:58
Mersis No: 0309073518100001

Notlar

Lastik ile ilgili notlar;

Sağ arka lastik markası farklı

Hasarlar ile ilgili notlar;

Sol ön çamurluk cıvataları işlemlili

Diğer notlar;

Aracın boyalı parçalarında renk ton farkları , boya hataları , boya deformeleri mevcut Aracın dış yüzeyinde boya yanıkları , ezikler , çizikler ve taş izleri mevcut Aracın iç döşeme ve iç bakalitlerinde deformasyonlar mevcut

Doğuş D-Expert Ekspertiz ve Danışmanlık A.Ş D-Expert Sancaktepe
Şubesi Eyüp Sultan Mahallesi Zulal Sokak A Blok No:10G
sancak3402@dexpert.com.tr 0216 519 02 97 SANCAKTEPE İSTANBUL

Rapor Tarihi: 23.07.2024 10:58 Bayi No: 3402 Sayfa: 13/13
Rapor No: 34-02-1272405 Araç Giriş Tarihi: 23.07.2024 09:51 Araç Çıkış Tarihi: 23.07.2024 10:58
Mersis No: 0309073518100001

Açıklama

Araçta detaylı iç temizlik işlemi ile giderilebilecek, kirlenme ve lekeler ekspertiz kapsamı dışında tutulmuştur.

Araç değerine etki etmeyecek mini onarım ve- veya pasta cila işlemi ile giderilebilecek vuruks ve çizikler ekspertiz kapsamı dışında tutulmuştur.

Aracın yaş, km ve genel durumu dikkate alınarak; normal kullanım şartları dahilinde araçta oluşan fakat aracın görseelliğini ve teknik işleyişini etkilemeyen aşınma ve yıpranmalar ekspertiz kapsamı dışında tutulmuştur.

Ekspertiz yapıldığında araç yıkanmıştır.

- Ekspertiz aracın kontrol edildiği gün için geçerli olup, hangi nedenle olursa olsun kontrol tarihinden sonra oluşabilecek hasarlardan Doğuş D Expert Ekspertiz ve Danışmanlık Anonim Şirketi ve Franchise sahibi tüm iş ortakları sorumlu değildir.
- Ekspertiz sonucu verilen tüm değerler, ölçümlenmeler ve tespitler, aracın formunda belirtilen km. ve tarih için geçerlidir. Bu tarih ve km. sonrası araçta olağan yıpranma, hatalı kullanım, yol ve hava şartları, sürücü hataları ve üretim kaynaklı olarak ortaya çıkabilecek arızalar ve hasarlar Doğuş D Expert Ekspertiz ve Danışmanlık Anonim Şirketi ve Franchise sahibi tüm iş ortakları'nın sorumluluğunda değildir.
- Rapordaki km bilgisi, aracın km panosundan okunmuş km bilgisidir. Doğuş D Expert Ekspertiz ve Danışmanlık Anonim Şirketi ve Franchise sahibi tüm iş ortakları, panodaki km bilgisinin gerçeği yansıtmaması dolayısıyla ekspertiz raporundaki tespitlerin eksik, yanlış veya yanıltıcı olmasından ve bunun sonuçlarından sorumlu değildir.
- Doğuş D Expert Ekspertiz ve Danışmanlık Anonim Şirketi ve Franchise sahibi tüm iş ortakları tarafından yapılan ikinci el araç ekspertizi aracın resmi fenni muayenesinin yerine geçmez ve resmi fenni muayenesinde başarılı olunacağını da garanti etmez.
- İmalatçı tarafından üretilen aracın daha sonradan üzerinde yapılan tadilatların uygun olmaması ve montajı yapılan yedek parçaların orijinal olmaması gerekli teknik bilgi ve yetkinliğe sahip kişiler tarafından montajının yapılmaması veya tamir seklinin imalatçı tarafından kabul edilmiş teknik özelliklere uymaması gibi durumlar halinde sonradan doğabilecek her türlü can ve mal güvenliğini etkileyecek faktörler olmak üzere bu ve benzeri durumlardan ekspertiz raporumuz sorumlu değildir. ÖRNEK: Airbag ve emniyet kemerlerinin, radyatörlerin, aksların değiştirilmeyerek onarılması gibi durumlar.
- İkinci el araç ekspertizi aracın hiçbir parçası sökülmeden, tamamen çıplak gözle yapılmıştır. Araç içerisindeki veya aksamındaki hasarların tespiti için kapak, döşeme ve benzeri parçaların sökülmesi bu ekspertiz kapsamında olmayıp, Doğuş D Expert Ekspertiz ve Danışmanlık Anonim Şirketi ve Franchise sahibi tüm iş ortakları ancak bu şekilde detaylı bir ekspertiz sonucu ortaya çıkabilecek hasarların tespit edilememiş olmasından sorumlu değildir.

Müşteri Adı/Soyadı

İmzası